

# ENERO

# ENERO

BOLETÍN INSTITUCIONAL ENERO-2023



 ipffe <sup>60</sup>años

CONT

NTENIDDO

NTENIDO



ENERO

ENERO 2023

# E

## 01

### **CHARLA DE OPORTUNIDADES**

Charla de Oportunidades Educativas para asociados DMS, UNICON, Bolsa de Valores y Universidad Católica de San Pablo

## 02

### **CONTINUIDAD DE ESTUDIOS**

Lanzamiento de I Convocatoria de Crédito Educativo para hijos de colaboradores asociados "Continuidad de Estudios"

## 03

### **HABILITY**

Firma de convenio de cooperación con Hability - BTS Unicorp

## 04

### **FIRMA DE CONVENIOS EDUCATIVOS**

Firma de convenios para Créditos Educativos perfil técnico y pregrado con: UPC, UPN y CEPEBAN

## 05

### **I CONVOCATORIA PROGRAMA DE BECAS**

Lanzamiento de la I Convocatoria de Becas de Posgrado 2023

PRETORIO

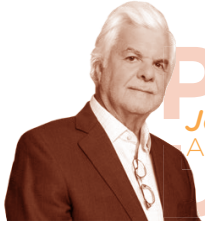

**PRESIDENTE**  
*José Bernal Helguero*  
Asociado persona natural

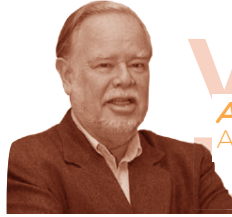

**VICEPRESIDENTE**  
*Alejandro Camino Diez Canseo*  
Asociado persona natural



**DIRECTOR GENERAL**  
*Fernando Espá Garcés-Alvear*  
Minera Emproyec S.A.C.



**DIRECTORA**  
*Andrea Voto-Bernales Larrain*  
Asociada persona natural



**DIRECTOR**  
*Juan Pablo Delgado Aguire*  
Asociado persona natural



**DIRECTOR**  
*Gonzalo de la Puente Wiese*  
Fundación Augusto N. Wiese



**DIRECTOR**  
*Guillermo Vidalón del Pino*  
Southern Peru Copper Corporation



**DIRECTOR**  
*Martín Ferraro Murdoch*  
Asociado persona natural



**DIRECTOR**  
*Martín Aspillaga Freire*  
Asociado persona natural



ASOCIADOS

# CHARLAS

Iniciamos el año difundiendo los **beneficios educativos** a través de nuestros programas a colaboradores de nuestras empresas asociadas con el objetivo de **promover, motivar y explicar a detalle** los procesos de postulación para nuestras **becas técnicas y de posgrado**.

En enero hemos podido llegar a **más de 400 colaboradores** de nuestras empresas UNICON-CONCREMAX, Universidad Católica San Pablo, DSM Lima y Piura y la Bolsa de Valores de Lima.



Si tu empresa es asociada IPFE y deseas coordinar una charla informativa puedes escribir a [dayan.torres@ipfe.org.pe](mailto:dayan.torres@ipfe.org.pe)



# CHARLA DE OPORTUNIDADES EDUCATIVAS



Universidad Católica  
**San Pablo**

La Universidad Católica San Pablo es una institución de educación superior privada peruana sin fines de lucro, centrada en la formación humanística y profesional.



**DSM**

Dutch States Mines, una empresa científica orientada por objetivos con más de 23,000 empleados en todo el mundo y especializados en soluciones de Nutrición, Salud y Biociencia.



**UNICON**

Unicon es una empresa líder en el mercado peruano con más de 50 años de experiencia en la producción de concreto premezclado.

BOLSA DE  
VALORES  
DE LIMA

**BVL**

La Bolsa de Valores de Lima es una de las bolsas de valores más antiguas de Latinoamérica, con más de 160 años en el mercado.



# CREDITO

EDUCATIVO

IPFE en sus 60 años ha otorgado cerca de **1,000 créditos educativos** a nivel nacional dando así solución a muchas familias que **por temas económicos** no podían solventar los gastos de una carrera técnica o universitaria.

Este año nace el programa **Continuidad de Estudios** dirigido a **hijos de colaboradores de nuestras empresas asociadas, perfil técnico y pregrado**. Para conocer los requisitos y como postular es importante se puedan registrar en esta landing page:

<https://bit.ly/CE-PREREGISTRO>

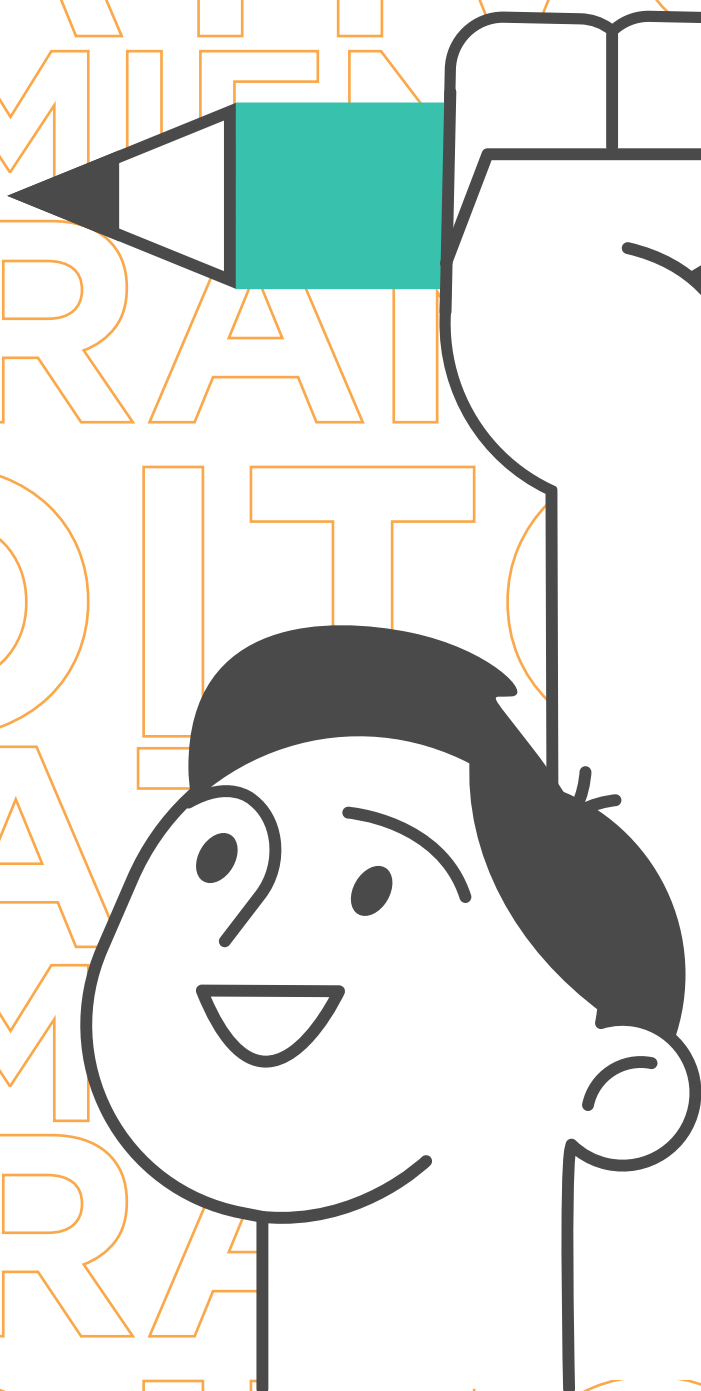





## continuidad de estudios

Fecha de inicio y cierre  
de convocatoria del  
**19 de enero al 26 de  
febrero del 2023**



### PERFIL TÉCNICO

- Jóvenes de 18 a 25 años.
- Que cursen el 4° ciclo en adelante.



### PERFIL UNIVERSITARIO

- Jóvenes de 18 a 23 años.
- Que cursen el 6° ciclo en adelante.

El 30 de noviembre se llevó a cabo la **firma de convenio** de cooperación institucional con **BTS-UNICORP - Hability**, Enrique De las Casas Denegri, CEO & Founder, visitó nuestras instalaciones y pudo conversar con nuestra gerente general Melitza Yanzich sobre acciones y trabajo conjunto para el **desarrollo de habilidades blandas en nuestro país.**

# HAB



# CONVE

*BTS + E-LEARNING SOLUCIONES - HABILITY, se unen para **tra** capacitación blended sincrónica del país*

# ILIT

**Hability.com** es la primera **plataforma especializada en habilidades blandas** con tecnología LMS, que propone un espacio de aprendizaje profesional virtual-blended. Brinda desde acceso individuales y grupales con personalización en sus cursos, recursos asincrónicos complementarios y los mejores especialistas y profesionales en el país.



Algunos de los cursos que propone [www.hability.com](http://www.hability.com) están orientados a temas relacionados con:

- Liderazgo.*
- Comunicación.*
- Trabajo en equipo.*
- Persuasión.*
- Toma de decisiones.*
- Innovación estrategia.*
- Otros.*



# NIO

er la mejor solución de

# FIRMA DE

Este 2023 nos complace anunciar que a través del Programa de Crédito Educativo, hemos podido **generar 3 alianzas estratégicas con: Universidad Peruana de Ciencias Aplicadas - UPC, Universidad Peruana del Norte-UPN, Instituto CEPEBAN.**

Estos convenios permitirán que más estudiantes del nivel técnico y de pregrado puedan acceder a una opción de financiamiento a través de **nuestro fondo social**, así seremos un apoyo para **evitar la deserción académica** de estudiantes talentosos con necesidades económicas.

Para agilizar los procesos de postulación y dar un alcance a nivel nacional, hemos diseñado una **landing page del programa** de créditos educativos que permitirá que los estudiantes se registren para **recibir asesoría personalizada** sobre como aplicar y cuales son los requisitos para poder acceder al programa.



continuidad de estudios

Nombres\*  
nombres

Apellido Paterno\*  
apellido paterno

Apellido Materno\*  
apellido materno

N° de DNI\*  
Nro. de DNI

Fecha de nacimiento\*  
dd / mm / aaaa

Programa Créditos Educativos

“Conectamos y facilitamos el acceso a jóvenes talentosos con oportunidades educativas para su propio desarrollo y el progreso del país”

ipfe 60 años



<https://bit.ly/CE-PREREGISTRO>



CON  
VEN

NVEN  
NIO



# PRIMERA CONVOCATORIA

Iniciamos el despliegue de nuestras **primeras convocatorias de becas** del año **2023**. Tenemos como objetivo poder **dirigir la mayor cantidad de becas** nacionales como internacionales

Cabe resaltar que nuestras becas **nacionales** están **dirigidas a colaboradores de nuestras empresas asociadas**, y nuestra becas **internacionales** están **dirigidas a público en general**.

2023

Este año se incorpora dentro de nuestros aliados estratégicos la Universidad La Salle de Arequipa, brindándonos becas para sus programas de maestrías y doctorados.

# CONVOCATORIA

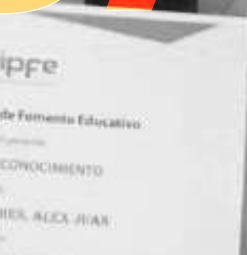

ipfe

BECAS DE POSTGRADO

PROCESO DE EVALUACIÓN

DOCUMENTOS REQUERIDOS

ESCUELAS ALIADAS

CONVOCATORIAS DISPONIBLES

COMIENZA AHORA!

**CONECTAMOS Y FACILITAMOS EL ACCESO A JÓVENES TALENTOSOS CON OPORTUNIDADES EDUCATIVAS PARA SU PROPIO DESARROLLO Y EL PROGRESO DEL PAÍS**

VER PROCESOS

CONVOCATORIAS

Si deseas recibir mayor información sobre nuestro programa te invitamos registrarte en nuestra landing page [www.postulabecasispfe.com](http://www.postulabecasispfe.com)



**MIENTRAS  
MAYOR ES  
LA ISLA DEL  
CONOCIMIENTO,  
MÁS GRANDES  
SON LAS  
RIBERAS DEL  
ASOMBRO**

- Ralph M. Sockman





# NERO

“ CONECTAMOS Y FACILITAMOS EL ACCESO A JÓVENES TALENTOSOS  
CON OPORTUNIDADES EDUCATIVAS PARA SU PROPIO DESARROLLO  
***Y EL PROGRESO DEL PAÍS*** ”



Síguenos en **nuestras redes sociales**